

**CONVEGNO "BOSCO BENE COMUNE:
TRA CRITICITÀ E OPPORTUNITÀ"**

11 APRILE 2025 UTR DI BRESCIA



Boschi bresciani: una ricchezza da conoscere e proteggere

**L'intervento di
Paolo Nastasio**

Dottore forestale



CONVEGNO "BOSCO BENE COMUNE: TRA CRITICITÀ
E OPPORTUNITÀ"

ORDINE DOTTORI AGRONOMI E DOTTORI FORESTALI
DI BRESCIA

**Nel suo intervento il dottore forestale Paolo
Nastasio ha offerto una panoramica precisa e
aggiornata sullo stato del patrimonio forestale
della provincia di Brescia, evidenziandone ruolo,
criticità e prospettive**

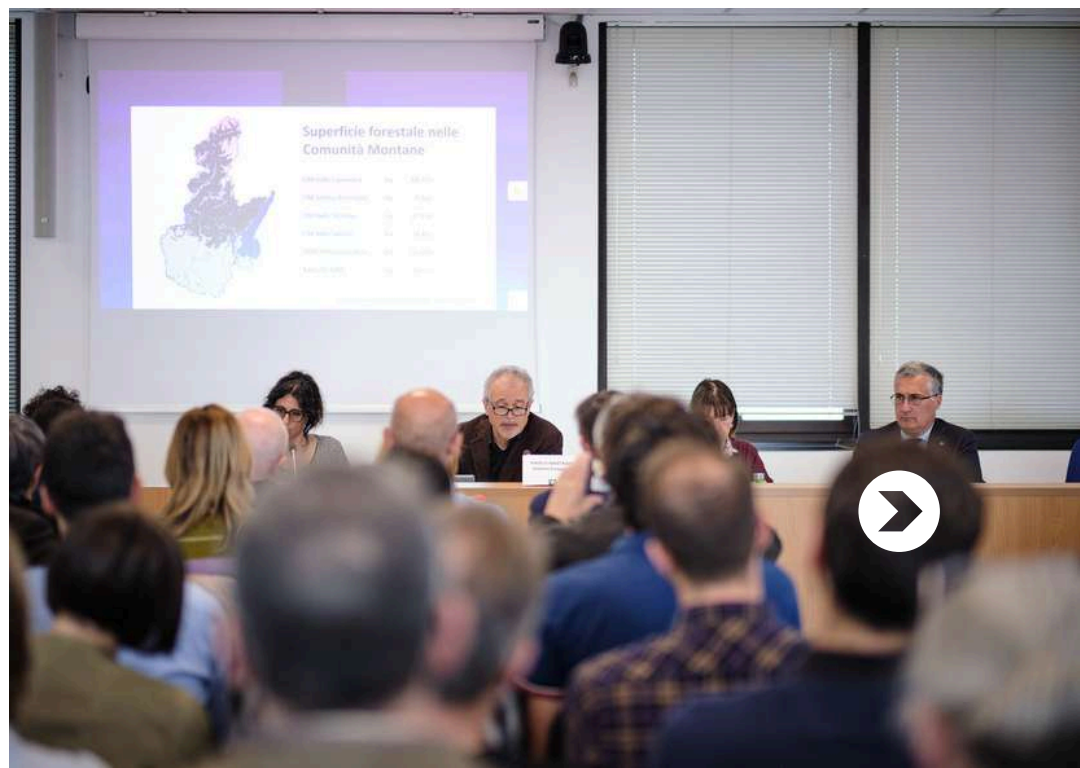

Brescia è la provincia più boscata della Lombardia con **171.469 ettari**

Superficie forestale in
Lombardia: 618.403 ettari
% del territorio coperta
da bosco: **26%**

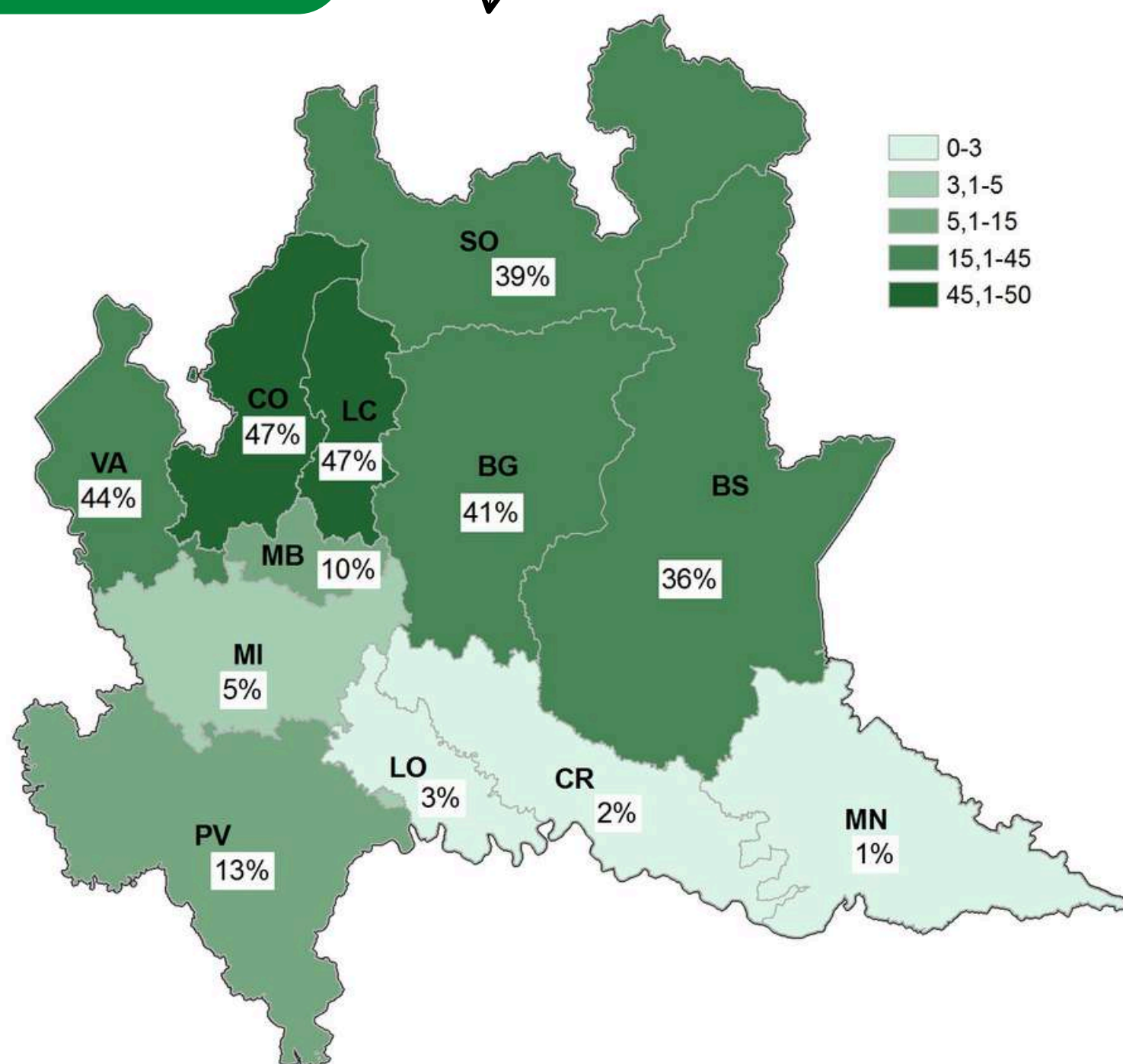

Oltre il 50% dei boschi è di proprietà pubblica

Una gestione condivisa che coinvolge **11**
Consorzi Forestali

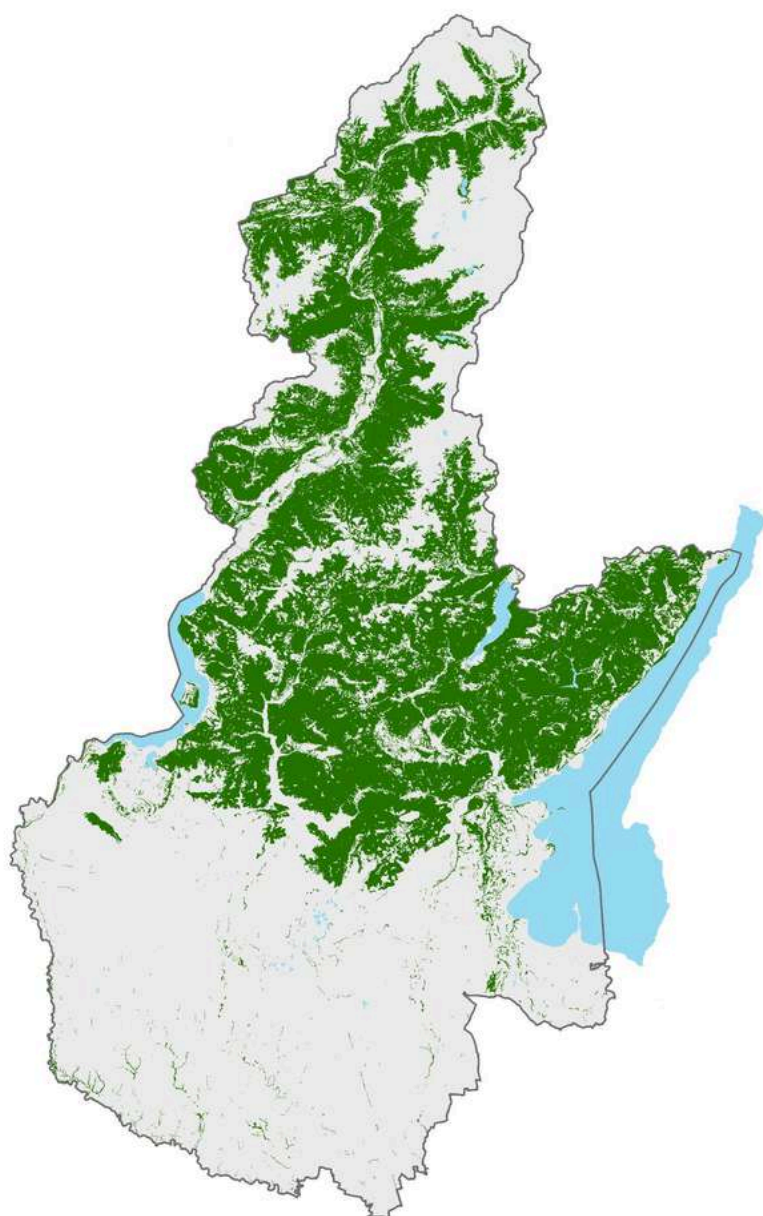

Com. Montana Valle Camonica **64.797 ettari**

Com. Montana Sebino Bresciano **8.860 ettari**

Com. Montana Valle Trompia **27.356 ettari**

Com. Montana Valle Sabbia **38.401 ettari**

Com. Montana P. Alto Garda B.no **21.692 ettari**

Extra CC.MM. **10.287 ettari**

**Il 90% dei boschi si trova
in montagna:
154.978 ettari**



Boschi bresciani: categorie forestali*

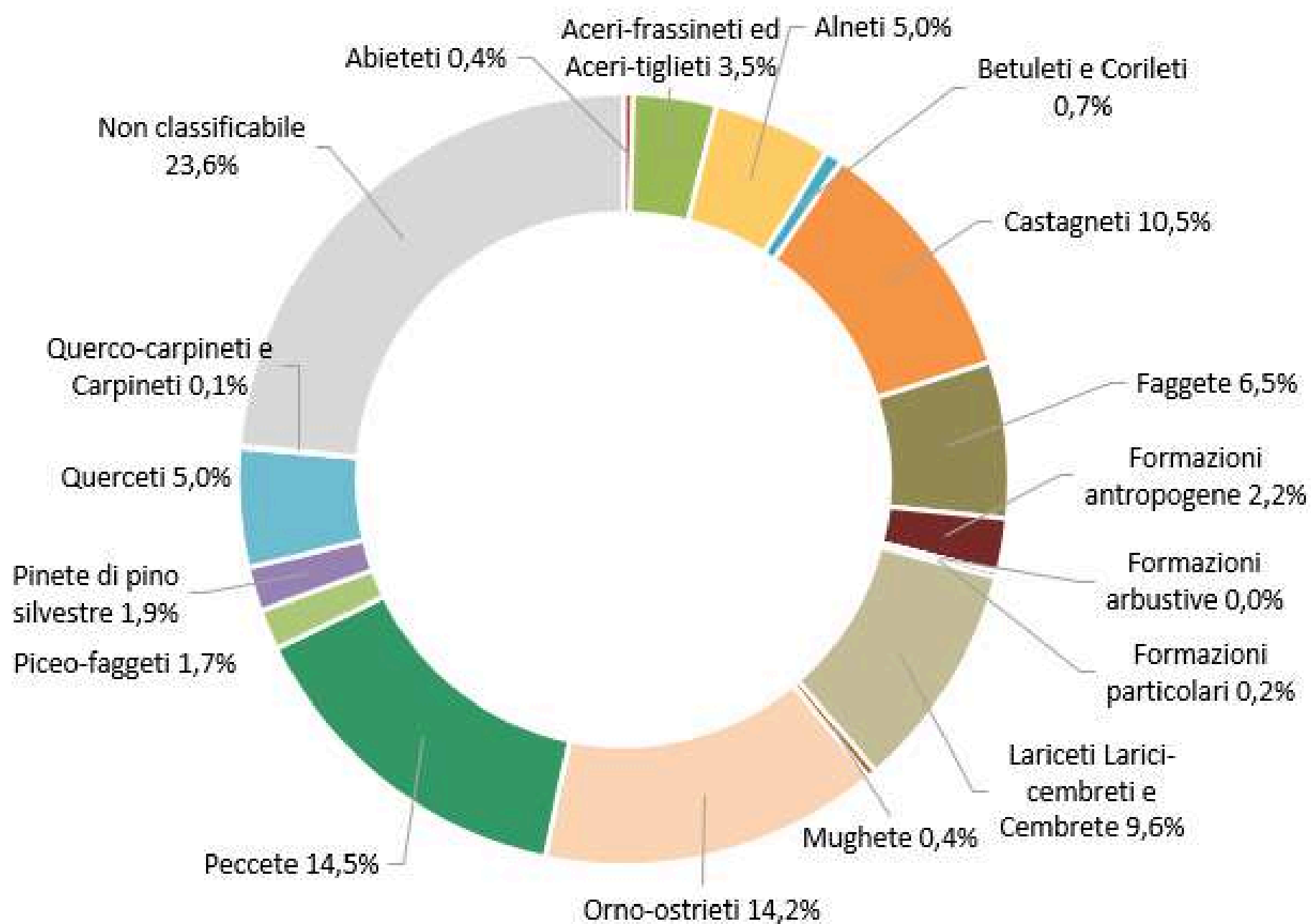

Il 29,6% delle foreste
bresciane è certificato
PEFC/FSC.
Un dato ben al di sopra
della media regionale!**

* Fonte: Rapporto Stato Foreste 2022 (ERSAF - Regione Lombardia)

** Fonte: <https://aziende.pefc.it/>



Cosa ci aspetta nei prossimi anni?

Il bosco bresciano sta salendo di quota:
cresce in montagna, ma rallenta (o
regredisce) in collina e in pianura

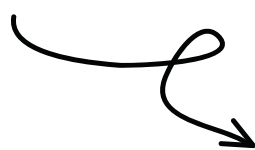

**QUESTO CAMBIAMENTO MODIFICA IL
PAESAGGIO E RIDUCE LA BIODIVERSITÀ
CULTURALE ED ECOLOGICA**

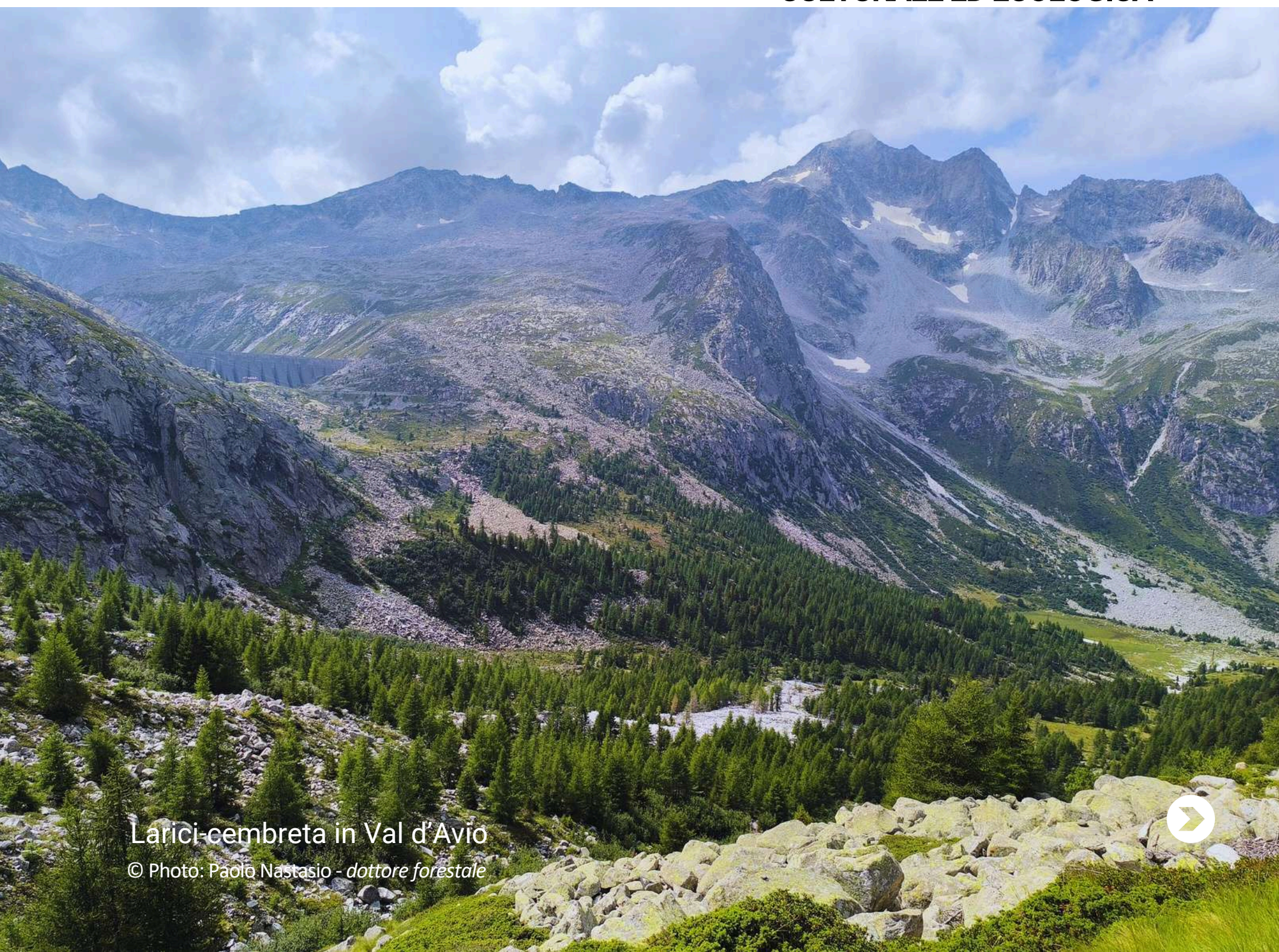

Larici-cembra in Val d'Avio

© Photo: Paolo Nastasio - *dottore forestale*



Cambiamento climatico e nuove minacce

I boschi bresciani sono sempre più esposti a:

- eventi estremi (tempeste, siccità, incendi)
- diffusione di parassiti (bostrico)
- invecchiamento dei soprassuoli e accumulo di necromassa

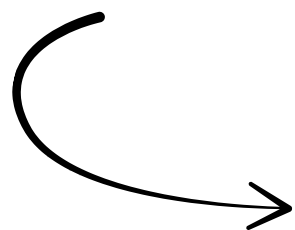

**SERVE UNA GESTIONE FORESTALE ATTIVA PER
AUMENTARE LA RESILIENZA E IL VALORE
ECOLOGICO DEI NOSTRI BOSCHI**



Valgrigna

© Photo: www.ersaf.lombardia.it



CONVEGNO "BOSCO BENE COMUNE: TRA CRITICITÀ
E OPPORTUNITÀ"

ORDINE DOTTORI AGRONOMI E DOTTORI FORESTALI
DI BRESCIA

Gardesana Occidentale

Vaia

Difendiamo i boschi
con cura,
pianificazione e
partecipazione attiva

© Photo: www.ersaf.lombardia.it

Legnoli





Via A. Lamarmora, 185/septies 25124 Brescia
Tel 030.40043 | e-mail: segreteria.ordinebrescia@conaf.it
<https://ordinebrescia.conaf.it/>

