

CONVEGNO "BOSCO BENE COMUNE:
TRA CRITICITÀ E OPPORTUNITÀ"

11 APRILE 2025 UTR DI BRESCIA



Trasformazione del bosco e paesaggio: criticità e strumenti normativi

L'intervento di Michele Maspes

Architetto

Provincia di Brescia

Settore Sviluppo Industriale e Paesaggio

Ufficio Vincoli Ambientali, Pianificazione, Ecologia



CONVEGNO "BOSCO BENE COMUNE: TRA CRITICITÀ
E OPPORTUNITÀ"

ORDINE DOTTORI AGRONOMI E DOTTORI FORESTALI
DI BRESCIA

**Nel suo intervento l'arch. Michele Maspes ha
approfondito il quadro normativo e autorizzativo
relativo alla trasformazione del bosco, con un
focus sulle procedure paesaggistiche**



Cos'è la trasformazione del bosco?

È ogni intervento che elimina o modifica
la vegetazione forestale per usi **non**
legati alla selvicoltura

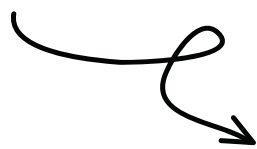

LA NORMATIVA È CHIARA: IL BOSCO HA
VALORE PAESAGGISTICO E LA SUA
TRASFORMAZIONE VA REGOLATA

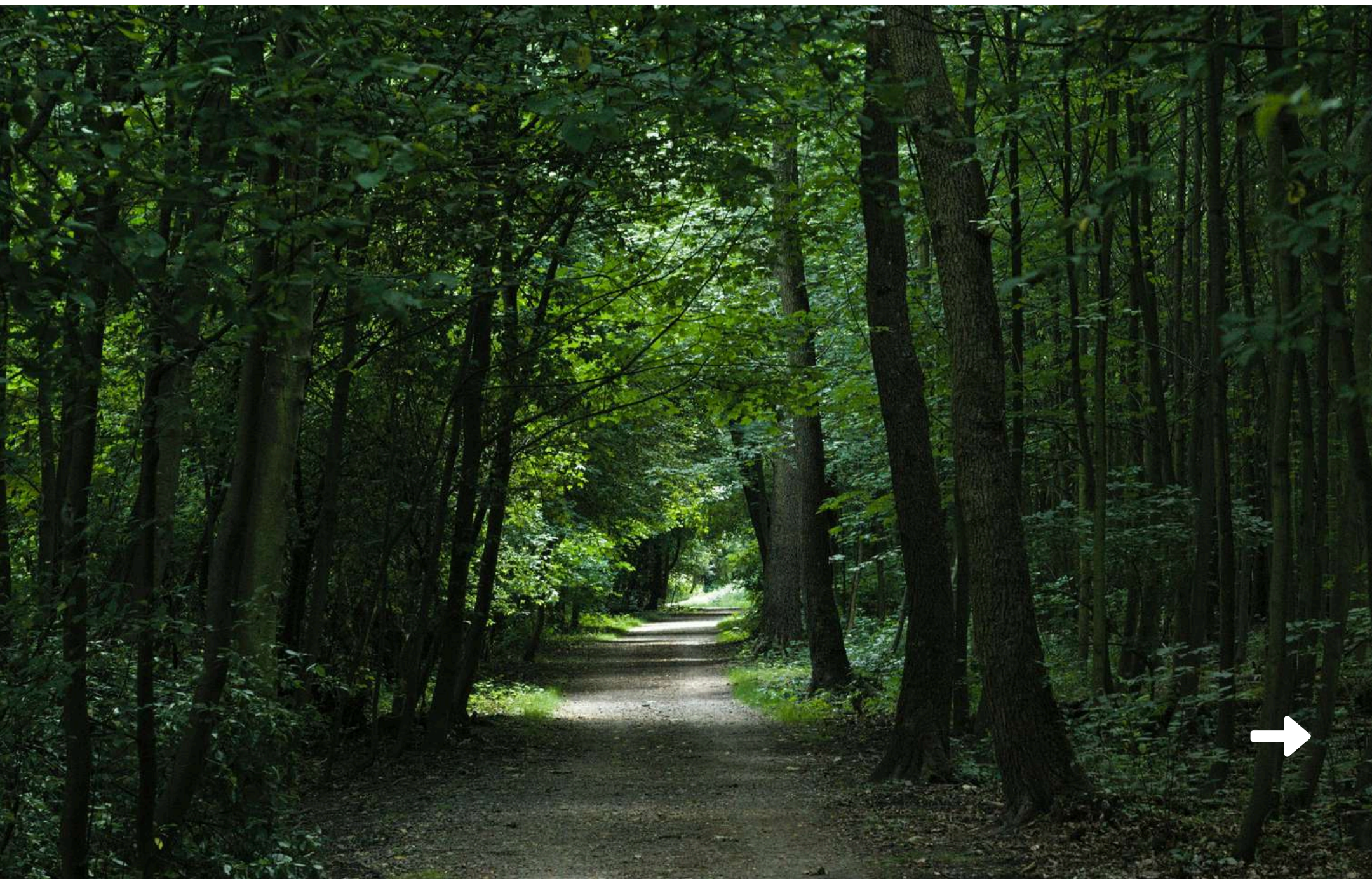

Trasformazione del bosco: quando serve **l'autorizzazione paesaggistica**

Serve quando si trasformano
boschi determinando **un'alterazione**
dei luoghi e del paesaggio tutelato
dal vincolo. Ogni intervento deve
dimostrare la sua compatibilità con il
paesaggio

**È UNA TUTELA SPECIALE CHE
PROTEGGE BOSCHI, FIUMI, MONTAGNE
E LUOGHI DI PREGIO NATURALE E
CULTURALE**



Norme e strumenti per progettare correttamente

Il quadro normativo di riferimento si compone di norme riguardanti **tutela paesaggistica, gestione forestale e procedure autorizzative**

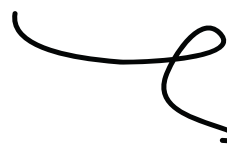

**CONOSCERE LA NORMATIVA È FONDAMENTALE
PER UNA GESTIONE RESPONSABILE E
SOSTENIBILE DEL PATRIMONIO FORESTALE**

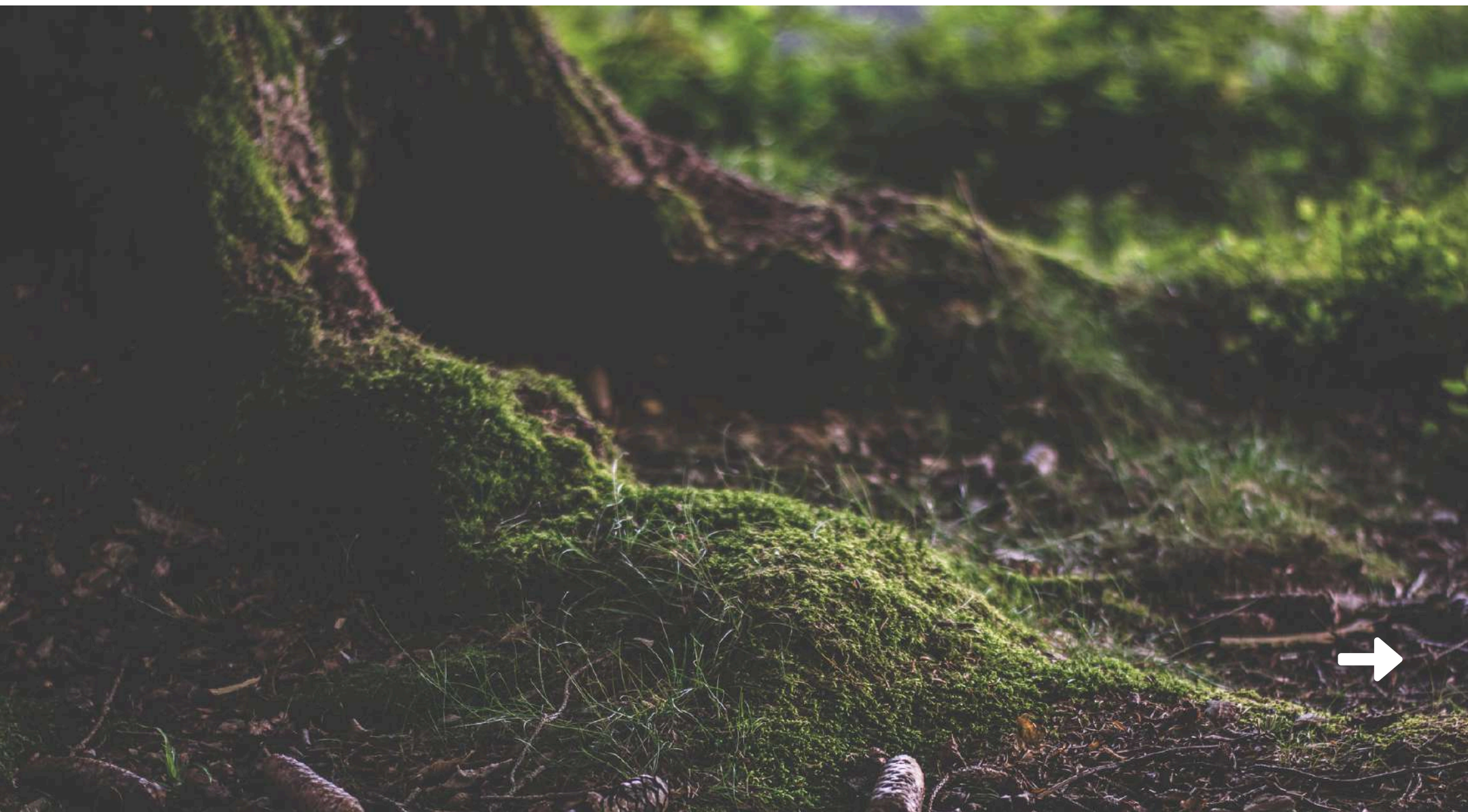

Strumenti digitali a supporto (1)

SIBA – Sistema Informativo Beni Ambientali

Utile per:

- Consultare **in tempo reale i vincoli** paesaggistici su un'area
- Ottenere **cartografie aggiornate** e integrate con le banche dati regionali
- Verificare preliminarmente la **presenza di vincoli**, evitando errori progettuali o richieste incomplete



VIEWER GEOGRAFICO SIBA - SISTEMA INFORMATIVO BENI E AMBITI PAESAGGISTICI



Per l'individuazione del limite del bosco appoggiarsi sempre anche alla Carta Forestale del geoportale di Regione Lombardia, oltre che ad una valutazione puntuale dell'area da parte di un tecnico professionista



Strumenti digitali a supporto (2)

MAPEL - Monitoraggio Autorizzazioni Paesaggistiche Enti Locali

Utile per:

- Rilevamento **autorizzazioni rilasciate** da enti locali
- Garanzia di **trasparenza e tracciabilità** del procedimento autorizzativo
- Supporto nel **coordinare la documentazione** e verificare lo stato delle pratiche

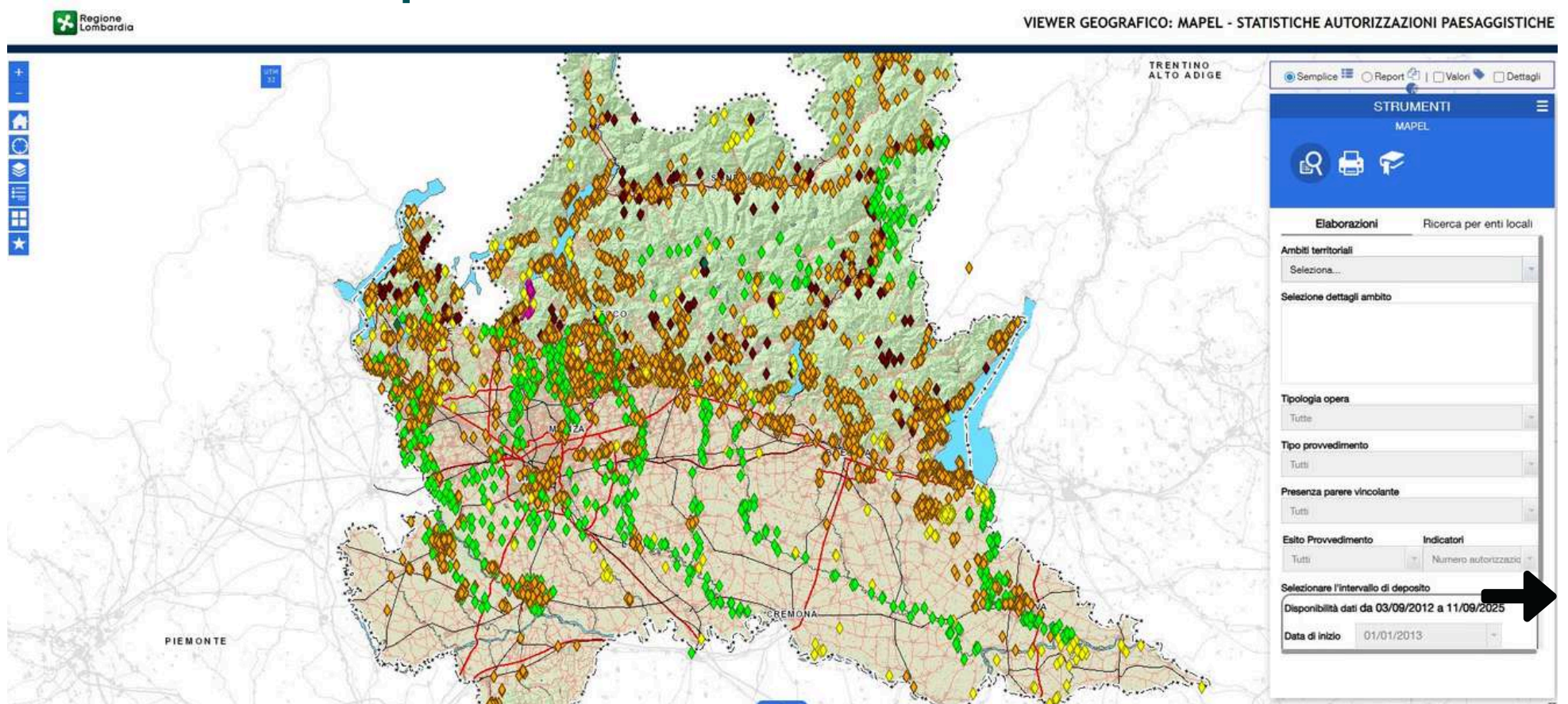

Interventi esenti da autorizzazione paesaggistica

Non tutti gli interventi sul bosco richiedono
un'autorizzazione paesaggistica

ALCUNI SONO ESENTI PERCHÉ NON
MODIFICANO IN MODO PERMANENTE IL
PAESAGGIO



Attività agro-silvo-pastorali

Pratiche agricole, silvicole e pastorali che non cambiano stabilmente lo stato dei luoghi.



Taglio colturale e forestazione

Tagli colturali previsti dai piani forestali, interventi di forestazione e riforestazione, opere antincendio e di conservazione nei boschi.



Interventi agricoli e manutenzione

Manutenzione della viabilità forestale e rurale senza alterare il tracciato, muretti a secco, abbeveratoi, piccole strutture rurali tradizionali.



Il bosco non è solo vegetazione. È paesaggio, memoria, habitat, cultura

Dottori agronomi e dottori forestali,
architetti, Pubbliche Amministrazioni
devono lavorare in sinergia

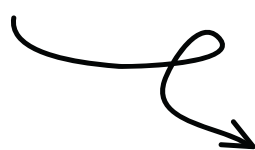

**UN INTERVENTO NON CORRETTAMENTE
GESTITO PUÒ COMPROMETTERE L'EQUILIBRIO
ECOLOGICO E LEGALE DEL TERRITORIO**





Via A. Lamarmora, 185/septies 25124 Brescia
Tel 030.40043 | e-mail: segreteria.ordinebrescia@conaf.it
<https://ordinebrescia.conaf.it/>

